



# primo giorno di scuola!

**ANNO SCOLASTICO 2024-2025**

**introduzione - 12 settembre 2024- MARCO FRANCHIN**



"Camminate coi  
piedi per terra  
e col cuore  
abitate in cielo"

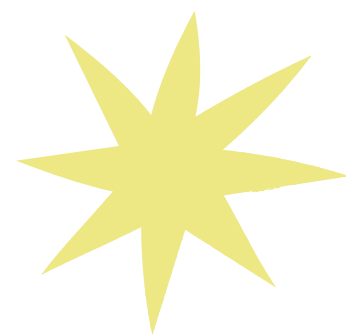

Don Bosco



ANNO SCOLASTICO 2024 - 2025





**Primo:** Possiamo giocare male,  
possiamo avere una brutta giornata,  
però non si molla mai.  
Quando molli sbagli sempre.

**Secondo:** no alla cultura degli alibi,  
mai attribuire ad altri la responsabilità  
dei nostri fallimenti.

**Terzo:** l'errore e il dolore fanno parte  
dell'apprendimento

Chi ammette l'errore e accetta il dolore  
non è un perdente perché  
**vince solo chi si rialza.**  
Perde chi cerca delle scuse e degli alibi.  
Vince chi invece delle scuse trova delle  
strade per impegnarsi.

**Poi la vittoria viene da se...**



**Julio Velasco**  
allenatore della nazionale  
femminile di pallavolo





# REGOLAMENTO DISCIPLINARE



**STRENNA 2025  
RETTOR MAGGIORE**

Per noi Salesiani e membri tutti della Famiglia Salesiana, sarebbe impossibile parlare della vita di Don Bosco, di lui senza parlare dei suoi sogni. Egli ha conservato i suoi sogni nella mente e nel cuore per tutta la vita, anche dopo averli realizzati.





# orario delle lezioni

per tutto il triennio  
sono previste  
due settimane ore (14.30)  
alla settimana



**1^ORA: 8.10 - 9.10**

**4^ORA: 11.10 - 12.00**

**2^ORA: 9.10 - 10.00**

**5^ORA: 12.00 - 12.50**

**3^ORA: 10.00 - 10.50**

**6^ORA: 12.50 - 13.40**

**ricreazione 10.50-11.10**

**7^ORA: 13.40 - 14.30**



# abbigliamento

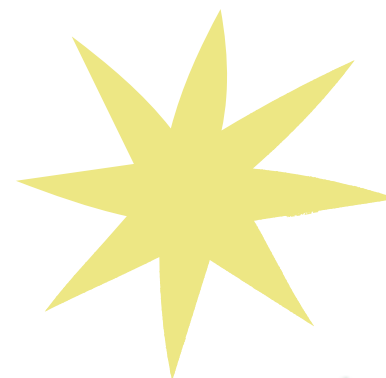

Lo studente si presenta a scuola con **abbigliamento rispettoso dei compagni, degli insegnanti e del luogo in cui si trova**, avendo cura di evitare abiti inadeguati alle attività e al contesto scolastico.

**per le ragazze:** canotte, top, crop-top, camicie e maglie con spalle troppo scoperte, con evidenti scollature e trasparenze, con frasi o disegni inappropriati all'ambiente educativo-scolastico, abiti aderenti, pantaloni attillati che non siano abbinati ad una maglia che ne copra le aderenze, pantaloni e gonne a vita bassa, sopra il ginocchio o con strappi.

**per i ragazzi:** camicie e maglie senza maniche e con frasi o disegni inappropriati all'ambiente educativo-scolastico, pantaloni corti e sopra il ginocchio, a vita bassa o con evidenti strappi.





# abbigliamento palestra

L'alunno può accedere in **palestra solo con la divisa sportiva della scuola e calzature adeguate.**

Le modalità di acquisto della divisa sportiva saranno oggetto di apposita circolare inviata alle famiglie all'inizio dell'anno.

Ogni ragazzo dovrà indossare obbligatoriamente pantaloni (corti o lunghi) e maglietta (corta e lunga) durante le ore di educazione fisica.

<https://www.tuttosport.it/categoria-prodotto/divise-scolastiche/maria-ausiliatrice-via-dalmazia/>



# entrata in ritardo

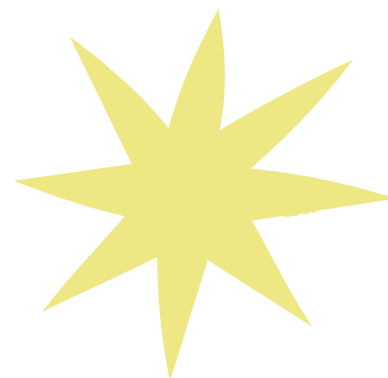

L'accesso alle aule deve avvenire 5 minuti prima delle **8:10**

**All'accesso si timbra al TOTEM**

Si richiede di rispettare l'orario di inizio delle lezioni, dopo 5' viene segnato "**Ritardo BREVE**".

L'accesso in aula verrà consentito entro le ore **8:20**.

Dopo gli alunni dovranno attendere in porticato per accedere alla propria classe solo all'inizio della seconda ora. Quindi, superati i 10' dal suono della campanella (dalle ore 8:21) sarà permessa l'entrata **esclusivamente dalla seconda ora** e verrà annotata l'entrata in "**Ritardo LUNGO**". (ENTRATA POSTICIPATA).

In casi particolari il Coordinatore delle Attività Educative e Didattiche (d'ora in poi CAED) potrà ammettere in classe l'alunno direttamente al suo arrivo in presenza di idonea motivazione e specifica certificazione.





# giustificazione

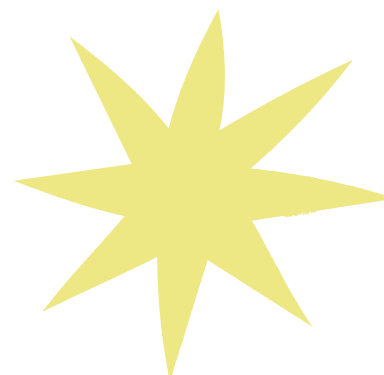

È solo digitale **dall'ACCOUNT GENITORE**  
**non dall'ACCOUNT STUDENTE**

Il protrarsi della dimenticanza può avere **un'incidenza sfavorevole**  
**nell'attribuzione del voto di condotta.**

Le famiglie sono tenute a comunicare anticipatamente al CAED e alla sua  
vicaria i **motivi per cui l'alunno si dovrà assentare per un tempo prolungato, per**  
**ragioni diverse da malattia.**

I giorni impegnati in attività educative e formative IN PARTICOLARE **I SABATI**  
**DIDATTICI** (outdoor educational, attività pastorale, viaggi culturali, percorsi per  
le competenze trasversali e l'orientamento, uscite didattiche, ritiri spirituali,  
ecc.) sono a tutti gli effetti, giorni scolastici, pertanto **le eventuali assenze**  
**devono essere regolarmente giustificate.**



**CLASSEVIVA™**

*Il cuore pulsante  
della scuola del futuro*

*La Scuola  
del futuro, oggi*





# i sabati didattici

progetto  
CiSto!

sabato 21 settembre

sabato 18 gennaio

sabato 19 ottobre

sabato 1 marzo

sabato 9 novembre

sabato 15 marzo

sabato 14 dicembre

sabato 13 aprile

sabato 10 maggio



# periodi dell'anno



**TRIMESTRE**  
da adesso a Natale

**PAGELLA**  
il 20 dicembre

**VIAGGIO**  
dal 4 all'8 febbraio

**PENTAMESTRE**  
da gennaio a giugno





# entrate posticipate e uscite anticipate

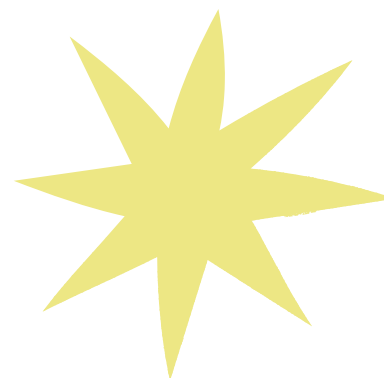

Non è consentito all'alunno **l'entrata** a scuola dopo la seconda ora.

**L'uscita anticipata** o **l'entrata posticipata** è consentita soltanto in presenza di **comprovate e certificate necessità rese note preventivamente dalla famiglia al CAED o alla sua vicaria** ([vicepreside.licei@mauxroma.edu.it](mailto:vicepreside.licei@mauxroma.edu.it)) o **via telefono entro la mattina (ore 13.00) del giorno prima.**

In ogni caso l'alunno minorenni uscirà solamente in presenza del genitore e mai da solo.



**CLASSEVIVA™**

*Il cuore pulsante  
della scuola del futuro*

*La Scuola  
del futuro, oggi*



## limite ai ritardi e alle UA - EP

Dopo 8 (nel trimestre) e 12 (nel pentamestre) ritardi BREVI e dopo 15 tra EP (ritardo LUNGO) e UA lo studente **entrerà a scuola solo se accompagnato da un genitore**



# limite alle assenze

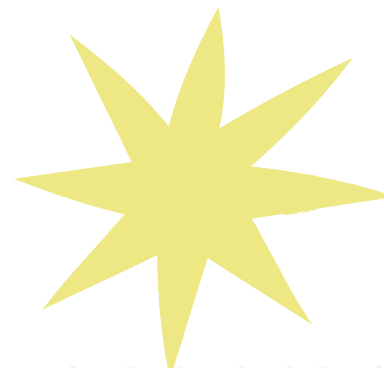

Ai fini della **validità dell'anno scolastico**, per procedere allo SCRUTINIO dello studente, è richiesta la frequenza di **almeno tre quarti dell'orario annuale personalizzato**. **Superato il limite dell'assenza si procederà alla non ammissione all'anno successivo o all'esame di maturità.**



Classe liceale	PRIME	SECONDE	TERZE	QUARTE	QUINTE
Orario Settimanale	31	32	33	33	33
Giorni di scuola nell'anno	171	171	171	171	171
Ore annue (x33 sett.)	1023	1056	1089	1089	1089
Avviso al 20% in ore	205	211	218	218	218
<b>Limite 25% in ore</b>	<b>256</b>	<b>264</b>	<b>272</b>	<b>272</b>	<b>272</b>
Avviso al 20% in giorni	34	34	34	34	34
<b>Limite 25% in giorni</b>	<b>43</b>	<b>43</b>	<b>43</b>	<b>43</b>	<b>43</b>



# la ricreazione

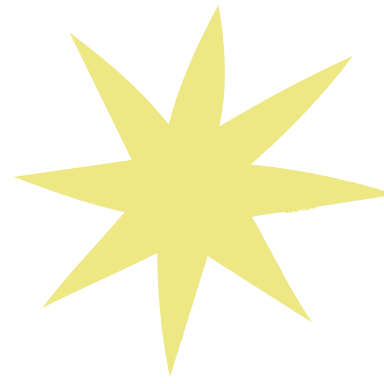

Ha la durata di **VENTI** minuti, si svolge **nel cortile** e nel porticato della scuola. Durante l'intervallo gli alunni non possono trattenersi nelle aule senza che ci sia la vigilanza di un insegnante e solo se strettamente necessario.

Alle 11.10 suona la campana e i ragazzi rientrano in classe autonomamente. **Alle 11.15 lo studente che non è ancora in classe è passibile di provvedimento disciplinare (RICHIAMO).**

**La ricreazione è presidiata dai docenti.**

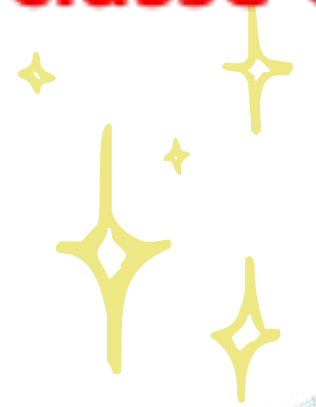



# provvedimenti disciplinari

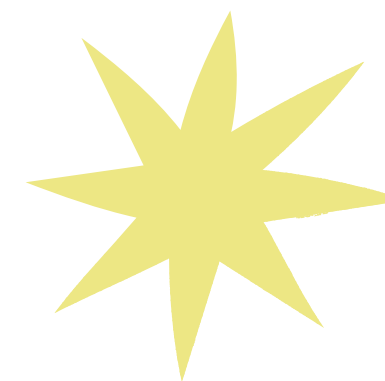

<b>Richiamo disciplinare</b>	<b>Nota disciplinare</b>	<b>Sospensione disciplinare</b>
Proposta dal docente	Proposta dal docente	Proposta dal coordinatore di classe
Sentito il coordinatore di classe	Sentito il coordinatore di classe e il CAED	È comminata dal CAED sentito il consiglio di classe
È informato il consiglio di classe	È informata la famiglia dalla direzione È visibile nella pagella	È visibile nella pagella Comporta in automatico il 7 in condotta
<b>Dopo la terza diventa nota disciplinare</b>	<b>Dopo la terza diventa sospensione disciplinare</b>	Può essere con obbligo di frequenza





# uso dei servizi

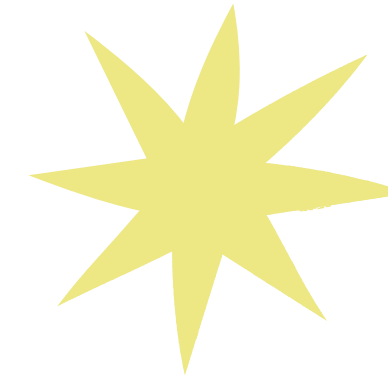

Durante la lezione puoi chiedere ai docenti **della seconda, terza e della quinta ora** di uscire dall'aula solo **per andare ai servizi**.

La regola è che si va al bagno uno alla volta (un maschio e una femmina) e che non esce nessuno se non è rientrato dal bagno l'ultimo che ha chiesto di uscire;

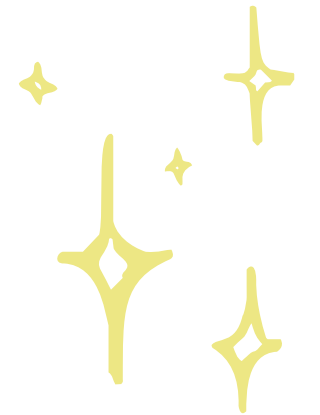

Ricorda sempre di lavarti con cura le mani in bagno e di igienizzarle al rientro in classe.





# utilizzo del cellulare

È vietato utilizzare il cellulare per tutto il tempo di permanenza all'interno dell'edificio scolastico.

La mattina all'entrata in classe **il cellulare sarà depositato da ciascun alunno in un apposito contenitore custodito dal personale scolastico.**

Il dispositivo sarà restituito al legittimo possessore prima del suono della campanella di uscita.

La trasgressione della norma relativa all'utilizzo improprio dei dispositivi elettronici prevedere il ritiro degli stessi da parte del docente e un richiamo disciplinare. Il dispositivo una volta ritirato sarà consegnato dal personale direttivo alla famiglia.





# utilizzo del tablet

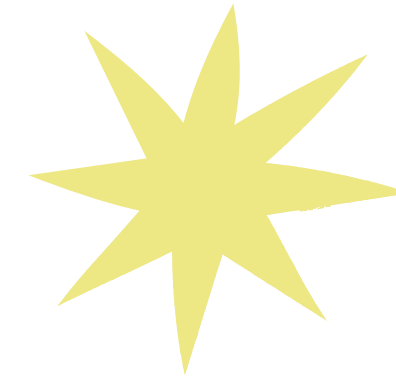

Gli studenti che hanno diritto all'utilizzo del tablet in base alle norme e alle disposizioni ministeriali vigenti potranno utilizzarlo solo **PREVIA PROFILATURA DELLA SCUOLA** che avverrà nei modi e nei tempi concordati con la direzione.

Durante le lezioni il docente potrà autorizzare l'utilizzo di dispositivi per esigenze didattiche.





# linguaggio blasfemo

Lo studente si comporta educatamente, evita ogni tipo di aggressività fisica o di offesa verbale, non reagisce alle offese, ma si rivolge al personale responsabile. Non pronuncia nella maniera più assoluta parolacce, **tanto meno bestemmia.**

La mancata osservanza di quanto sopra specificato **verrà segnalata alla famiglia e inciderà direttamente sull'attribuzione del voto di condotta.**

**In particolare in caso di imprecazione lo studente sarà immediatamente allontanato dalla scuola, previo avviso alla famiglia, per il resto della giornata scolastica e per il giorno successivo.**





# uso di sostanze

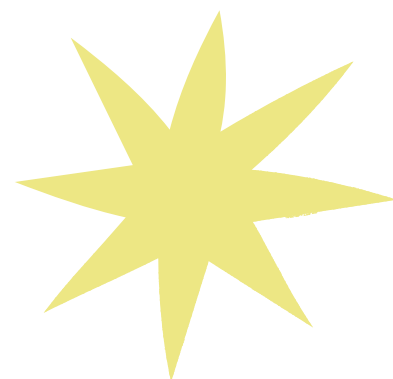

È assolutamente **vietato**, anche ai maggiorenni, introdurre o consumare all'interno dell'Istituto sostanze **alcoliche o stupefacenti**.

La mancata osservanza di quanto sopra specificato **verrà segnalata alla famiglia e inciderà direttamente sull'attribuzione del voto di condotta**.

**In particolare in caso di comprovato possesso di sostanze vietate lo studente sarà immediatamente allontanato dalla scuola, previo avviso alla famiglia, per il resto della giornata scolastica e per il giorno successivo.**

Nei casi più gravi e/o recidivi, il mancato rispetto delle suddette regole comportamentali prevede l'informativa ai competenti organi Giudiziari e di Pubblica Sicurezza





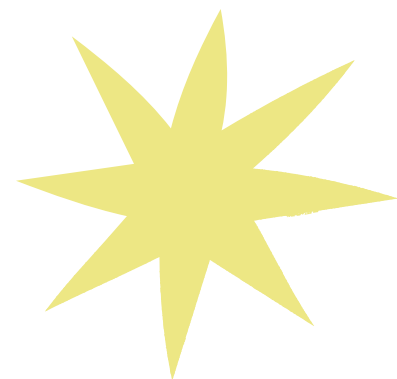

# Sospensione attività didattiche ANNO 24/25 ✨



**01/11/24**

TUTTI I SANTI

**DAL 23/12/24**

**AL 06/01/25**

PAUSA NATALIZIA

**DAL 17/04/25**

**AL 22/04/25**

PAUSA PASQUALE

**23 - 24 - 25/04/25**

FESTA DELLA LIBERAZIONE

**01 - 02/05/25**

FESTA DEI LAVORATORI

**02/06/25**

FESTA DELLA REPUBBLICA

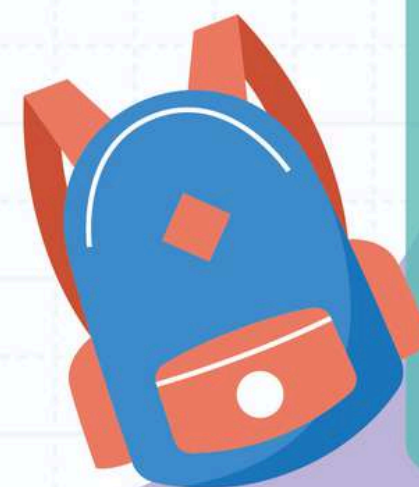

**ULTIMO  
GIORNO  
DI SCUOLA**

**06/06/25**

PRIMARIA

SSIG

LICEO

**30/06/25**

INFANZIA





LICEO

# Avvio anno scolastico 24/25



12/09

CLASSE 1<sup>a</sup>/2<sup>a</sup>

Entrata: ore 09:00  
Uscita: ore 12:00

13/09

CLASSE 1<sup>a</sup>/2<sup>a</sup>

Entrata: ore 08:10  
Uscita: ore 12:00

13/09

CLASSE 3<sup>a</sup>/4<sup>a</sup>/5<sup>a</sup>

Entrata: ore 09:00  
Uscita: ore 12:00

16/09 – 20/09

TUTTE LE CLASSI ORE 08:10/12:50

23/09

TUTTE LE CLASSI

Entrata: ore 08:10  
Uscita: ore 13:40

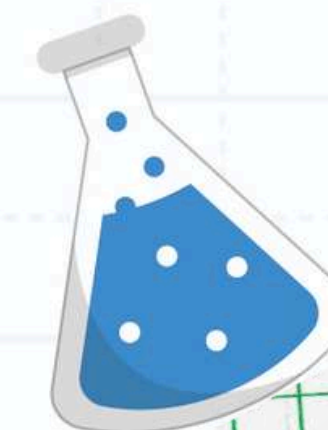
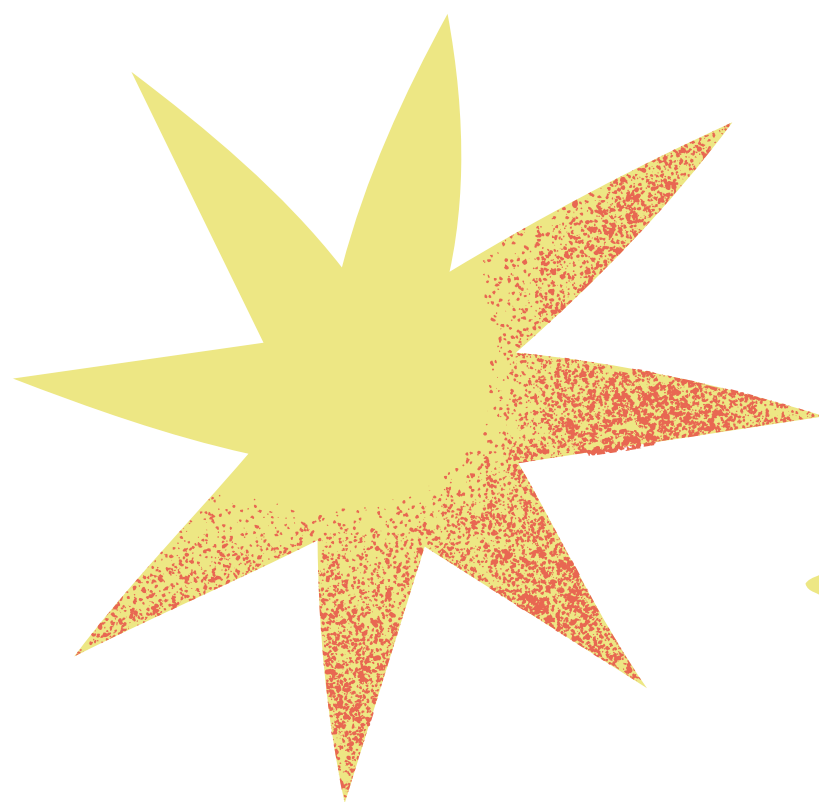
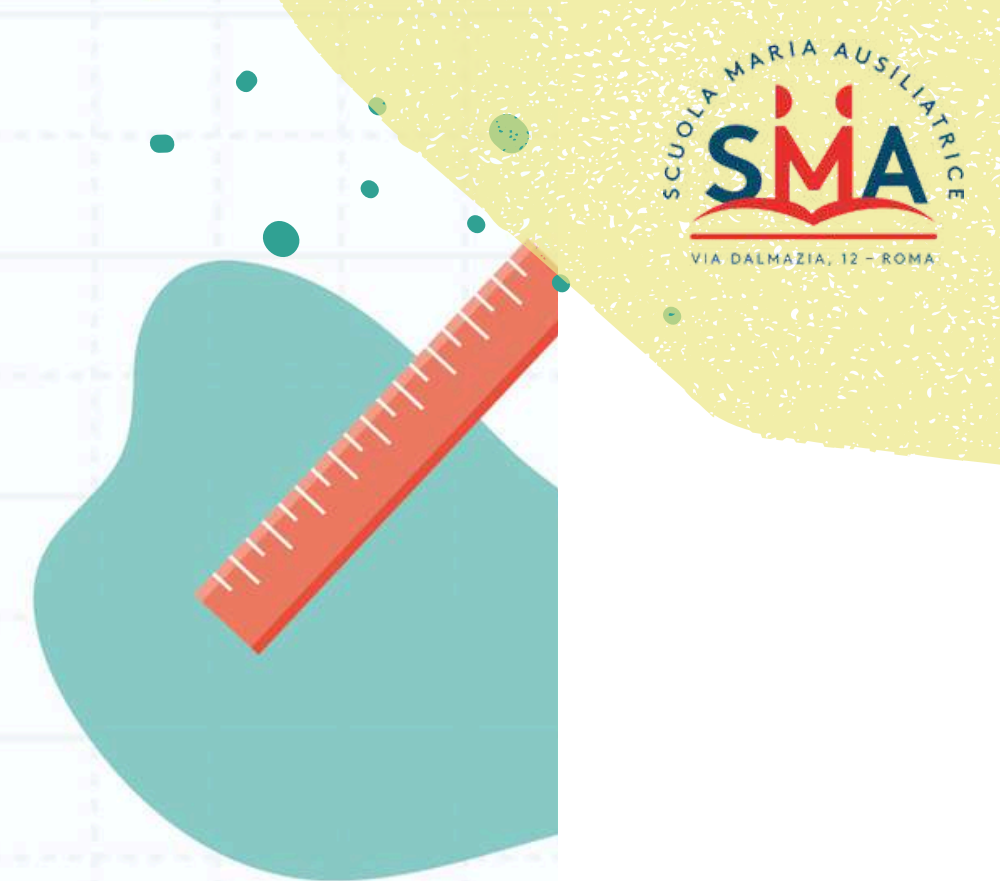



# BIENNIO CLASSICO

## I<sup>^</sup> LICEO CLASSICO – mecc.RMPC08500A

IRC	Geo-storia	Latino	Greco	ITALIANO	Matematica
GENTILE 2 (1CP)	MARRONI 3 (1CP)	MARRONI 5	PERRELLI 4	VATIERI 4	MANDATI 3
Scienze	Inglese	LETTORE + GEO	Dir/Ec	Arte	Sc. Motor.
DI RIENZO 2	CHIANI	PEREZ1+MILES1	CURSARO 1	DESTRO 1	SORRENTINO 2

## II<sup>^</sup> LICEO CLASSICO – mecc.RMPC08500A

IRC	Geo-storia	Latino	Greco	Italiano	Matematica
GENTILE 2 (1CP)	VATIERI 3 (1CP)	MASELLI 5	PERRELLI 4	VATIERI 4	MANDATI 3
Scienze	Inglese	LETTORE + GEO	Dir/Ec	Arte	Sc. Motor.
POLDI 2	IMPINTO 4 (2CP)	CAPRARI1+MILES1	CURSARO 1	DESTRO 1	SORRENTINO 2

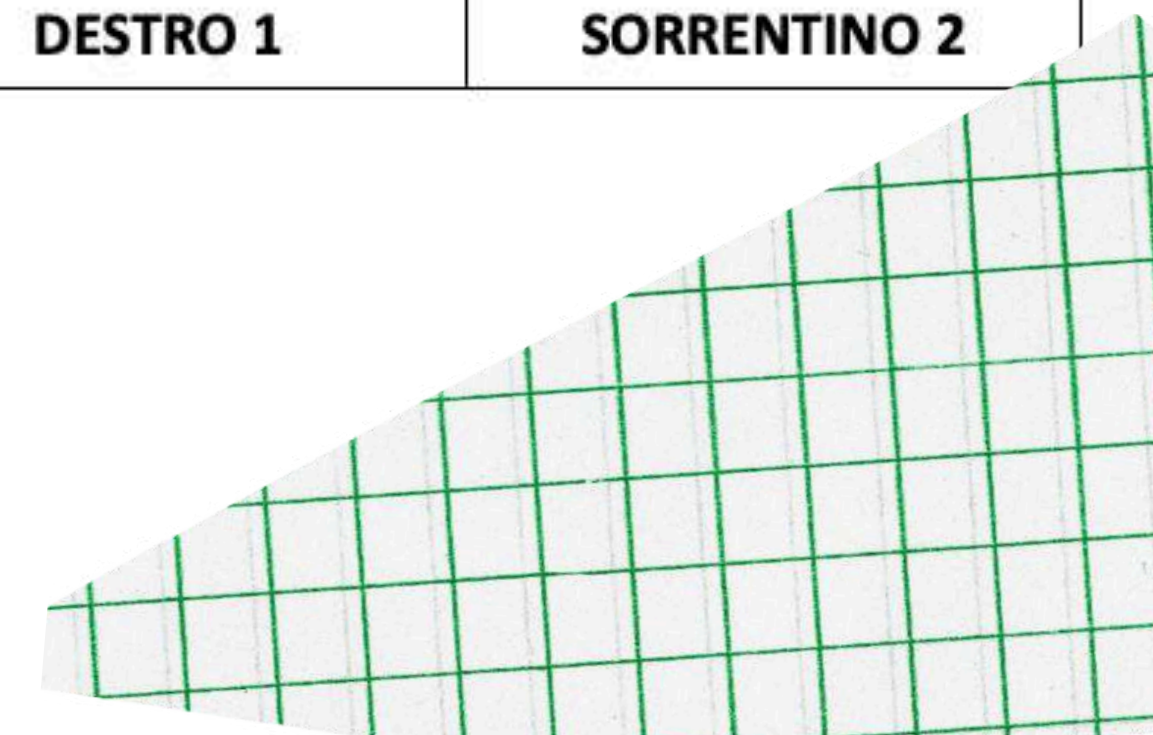



# BIENNIO LINGUISTICO

## 1°LICEO LINGUISTICO – mecc. RMPLIL5008

Italiano	Latino	GEOGRAPHY	Inglese		Francese	Spagnolo	
MARCHESI 4	CONTRONI 2	MILES 1	IMPINTO 5	CAPRARI 1	MASTROBATTISTA 3	BONACINI3	CABAL.1
IRC	Geo-storia	Matematica	Scienze		Arte	Sc. Motor.	
GENTILE 2	QUARESIMA 3	SANFILIPPO 3	DI RIENZO 2		DESTRO 1	SORRENTINO 2	

## 2°LICEO LINGUISTICO – mecc. RMPLIL5008

Italiano	Latino	GEOGRAPHY	Inglese		Francese	Spagnolo	
VATIERI 4	CONTRONI 2	MILES1	IMPINTO 5	PEREZ 1	MASTROBATTISTA 3	BONACINI3	CABAL.1
IRC	Geo-storia	Matematica	Scienze		Arte	Sc. Motor.	
BONIFAZIO 2	QUARESIMA 3	MUSTO 3	DI RIENZO 2		DESTRO 1	SORRENTINO 2	

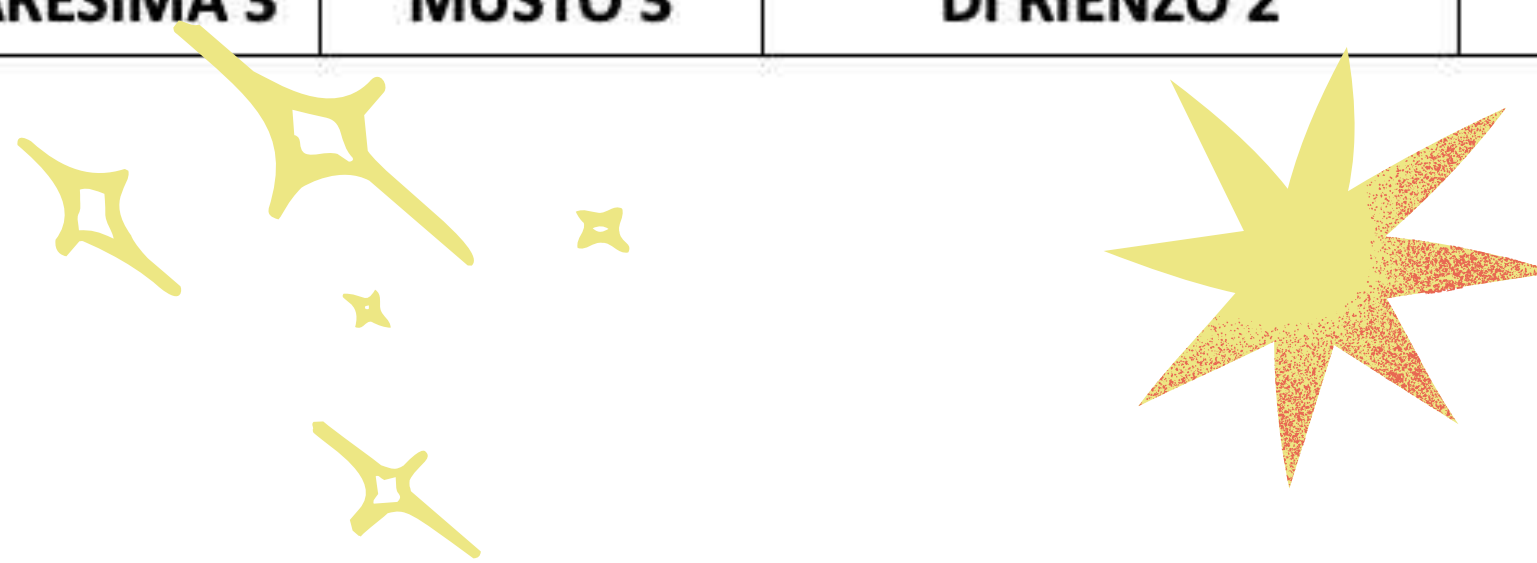



# BIENNIO SCIENTIFICO

## 1° LICEO SCIENTIFICO – mecc. RMPSAS5006

IRC	Italiano	Latino	Inglese	LETTORE+GEO	
QUARESIMA 2	MARCHESI 4	CONTRONI 3	CRESTA 4 (2CP)	CAPRARI1+MILES1	
Geo-storia	Matematica	Fisica	Scienze	Disegno	Scienze Motorie
MARCHESI 3	SANFILIPPO 5	VALVO 3	POLDI 2	LELLA 2	SORRENTINO 2

## 2° LICEO SCIENTIFICO – mecc. RMPSAS5006

IRC	Italiano	Latino	Inglese	LETTORE +GEO	
QUARESIMA 2	MARCHESI 4	PERRELLI 3	CRESTA 4 (2CP)	CAPRARI1+MILES1	
Geo-storia	Matematica	Fisica	Scienze	Disegno	Scienze Motorie
MARCHESI 3	SANFILIPPO 5	VALVO 3	POLDI 2	LELLA 2	DI GIULIO 2

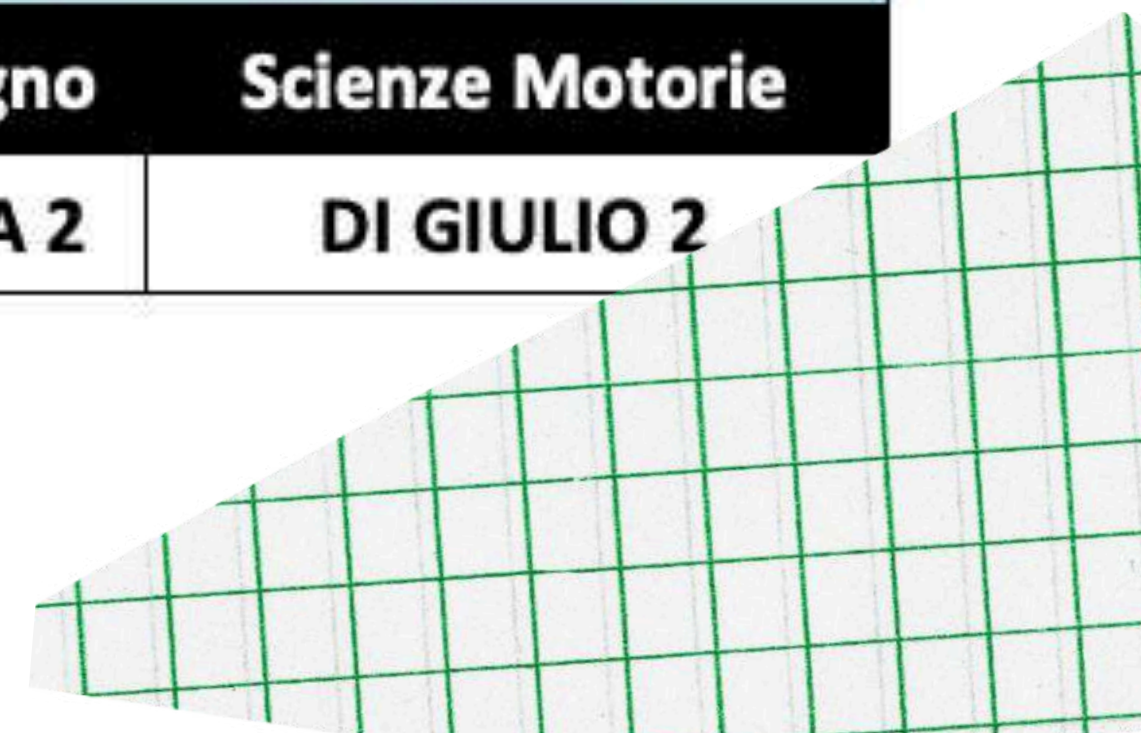



# TRIENNIO CLASSICO



## III<sup>^</sup> LICEO CLASSICO – mecc.RMPC08500A

IRC	Italiano	Latino	Greco	Storia	Filosofia	Scienze
QUARES. 2 (1CP)	GOSTI 4 (1CP)	MARRONI 4	MARRONI 3	CANNAV.3 (1CP)	CANNAV. 3	POLDI 2
Matematica	Fisica	Inglese	LETTORE	Dir/Ec	Arte	Sc. Motor.
SPADONI 2	SPADONI 2	FAURO 4 (2CP)	CAPRARI 1	CURSARO (1CP)	DESTRO 2 (1CP)	DIGIULIO 2

## IV<sup>^</sup> LICEO CLASSICO – mecc.RMPC08500A

IRC	Italiano	Latino	Greco	Storia	Filosofia	Scienze
GENTILE 2 (1CP)	MASELLI 4 (1CP)	MARRONI 4	MASELLI 3	ROTONDO3(1CP)	ROTONDO 3	DI RIENZO 2
Matematica	Fisica	Inglese	LETTORE	Dir/Ec	Arte	Sc. Motor.
MANDATI 2	MUSTO 2	CRESTA 4 (2CP)	CAPRARI 1	CURSARO 2(1CP)	DESTRO 2 (1CP)	DIGIULIO 2

## V<sup>^</sup> LICEO CLASSICO – mecc.RMPC08500A

IRC	Italiano	Latino	Greco	Storia	Filosofia	Scienze
QUARES. 2 (1CP)	PERRELLI 4 (1CP)	MASELLI 4	MASELLI 3	CANNAV.3 (1CP)	CANNAV. 3	DI RIENZO 2
Matematica	Fisica	Inglese	LETTORE	Dir/Ec	Arte	Scienze Motorie
MUSTO 2	MUSTO 2	IMPINTO 4 (2CP)	CAPRARI 1	CURSARO 2(1CP)	DESTRO 2 (1CP)	SPASIANO 2





# TRIENNIO LINGUISTICO

## 3°LICEO LINGUISTICO – mecc. RMPLIL5008

Italiano		Inglese		Francese	Spagnolo		Filosofia	Storia
CONTRONI 4	IMPINTO 5	PEREZ1	MASTROBATTISTA 4	BONACINI 4	CABAL.1	CANNAV. 2	CANNAV. 2	
IRC		Fisica		Matematica	Arte		Scienze	Sc. Motor.
GENTILE 2	MUSTO 2	MUSTO 2	DESTRO 3	POLDI 2	DI GIULIO 2			

## 4°LICEO LINGUISTICO – mecc. RMPLIL5008

Italiano		Inglese		Francese	Spagnolo		Filosofia	Storia
VATIERI 4	FAURO 5	PEREZ1	MASTROBATTISTA 4	BONACINI 4	CABAL.1	ROTONDO 2	ROTONDO 2	
IRC		Fisica		Arte	Matematica		Scienze	Sc. Motor.
GENTILE 2	VALVO 2	DESTRO 3	SANFILIPPO 2	DI RIENZO 2	DI GIULIO 2			

## 5°LICEO LINGUISTICO – mecc. RMPLIL5008

Italiano		Inglese		Francese	Spagnolo		Filosofia	Storia
GOSTI 4	FAURO 5	PEREZ1	MASTROBATTISTA 4	CABALLERO 4	GELSO 2	GELSO 2		
Matematica		IRC		Scienze	Fisica		Sc. Motor.	Arte
SANFILIPPO 2	QUARESIMA 2	DI RIENZO 2	VALVO 2	DI GIULIO 2	DESTRO 3			

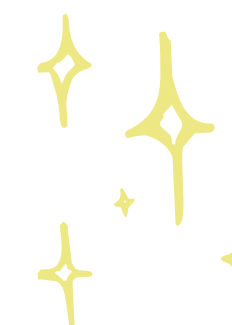



# TRIENNIO SCIENTIFICO

## 3° LICEO SCIENTIFICO – mecc. RMPSAS5006

IRC	Italiano	Latino	Inglese	LETTORE	Filosofia	Storia
GENTILE 2	GOSTI 4	GOSTI 3	FAURO 4	CAPRARI 1	ROTONDO 3	ROTONDO 2
Dir/Ec	Matematica	Fisica	Scienze	Disegno	Scienze Motorie	
CURSARO 1	SPADONI 4	VALVO 3	POLDI 4	LELLA 2	DI GIULIO 2	

## 4° LICEO SCIENTIFICO – mecc. RMPSAS5006

IRC	Italiano	Latino	Inglese	LETTORE	Filosofia	Storia
GENTILE 2	GOSTI 4	CONTRONI 3	CRESTA 4	CAPRARI 1	ROTONDO 3	ROTONDO 2
Dir/Ec	Matematica	Fisica	Scienze	Disegno	Scienze Motorie	
CURSARO 1	SPADONI 4	VALVO 3	DI RIENZO 4	LELLA 2	DI GIULIO 2	

## 5° LICEO SCIENTIFICO – mecc. RMPSAS5006

IRC	Italiano	Latino	Inglese	LETTORE	Filosofia	Storia
QUARESIMA 2	PERRELLI 4	GOSTI 3	CRESTA 4	CAPRARI 1	CANNAV. 3	CANNAV. 2
Dir/Ec	Matematica	Fisica	Scienze	Disegno	Scienze Motorie	
CURSARO 1	SPADONI 5	VALVO 3	POLDI 3	LELLA 2	DI GIULIO 2	







## COORDINAMENTI 24-25

CLASSE	COORDINATORE	ED CIVICA	CLASSE	COORDINATORE	ED CIVICA	CLASSE	COORDINATORE	ED CIVICA
I <sup>^</sup> CL	<b>MANDATI</b>	CURSARO	1 <sup>°</sup> SC	<b>SANFILIPPO</b>	CURSARO	1 <sup>°</sup> LI	<b>OBAMBI</b>	QUARESIMA
II <sup>^</sup> CL	<b>VATIERI</b>	CURSARO	2 <sup>°</sup> SC	<b>MARCHESI</b>	CURSARO	2 <sup>°</sup> LI	<b>BONIFAZIO</b>	QUARESIMA

CLASSE	COORDINATORE	ED CIVICA	ORIE&PCTO	CLASSE	COORDINATORE	ED CIVICA	ORIE&PCTO	CLASSE	COORDINATORE	ED CIVICA	ORIE&PCTO
III <sup>^</sup> CL	<b>CANNAV.</b>	CURSARO	QUARESIMA	3 <sup>°</sup> SC	<b>GOSTI</b>	CURSARO	ROTONDO	3 <sup>°</sup> LI	<b>POLDI</b>	CANNAVV.	MUSTO
IV <sup>^</sup> CL	<b>DI RIENZO</b>	CURSARO	DI RIENZO	4 <sup>°</sup> SC	<b>SPADONI</b>	CURSARO	ROTONDO	4 <sup>°</sup> LI	<b>GENTILE</b>	ROTONDO	VATIERI
V <sup>^</sup> CL	<b>MASELLI</b>	CURSARO	MASELLI	5 <sup>°</sup> SC	<b>QUARESIMA</b>	CURSARO	QUARESIMA	5 <sup>°</sup> LI	<b>FAURO</b>	GELSO	DI RIENZO



# ORGANIGRAMMA



**DIRETTRICE:** Sr. Anna RAZIONALE

**CAED:** Marco FRANCHIN – **VICECAED:** Gemma SPASIANO

**REFERENTE PROGETTI ABROAD:** Natalia PEREZ

**COORD. EDUCAZIONE alla FEDE:** Sr. Francesca BONIFAZIO

**PROMOZIONE:** Rita DESTRO BISOL

**COORD. PCTO - ORIENTAMENTO:** Monica MUSTO

**ANIMATORE DIGITALE:** Luigi GENTILE

**REFERENTE INCLUSIONE:** Maria Grazia VERGARI

**REFERENTE ANTI BULLISMO:** Elia CURSARO

(anche educazione civica e studente atleta)

**DIPARTIMENTO LETTERE:** Antonella GOSTI

**DIPARTIMENTO MAT-SCIE:** Lorenzo VALVO

